SLA ARCHITECTURE

LOISIUM . Hôtel Mutigny

Route de Montflambert . 51160 Mutigny

Maîtrise d'ouvrage : MRH - SAT MANAGER

Architecte : SLA Architecture
Designer : Agence Jouin Manku
BET : SAT

Surface : 5500 m²
Montant de travaux : 14.6 M €

Mission : Maîtrise d'oeuvre

Études : 2018 > 2019
Chantier : 2019 > 2021
Livraison : 2021

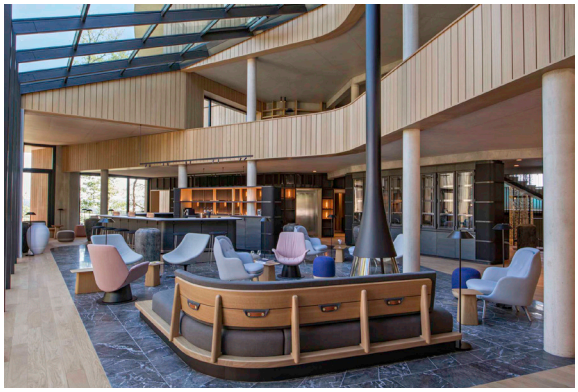

Situé en plein coeur du Parc naturel régional, entre le pays d'Epernay et la grande vallée de la Marne, entre vignes et forêts, ce projet d'oenotourisme est soutenu par la Communauté de Communes La Grande Vallée de la Marne.

Le bâtiment s'insère dans le site de manière à conserver au mieux son caractère naturel et forestier. La partie de réception publique (restaurant, bar et séminaire) s'organise sur un seul niveau autour d'un patio faisant entrer la forêt au coeur du bâtiment.

La partie hébergement, regroupant les 101 chambres sur trois niveaux, s'allonge doucement sur la pente de façon à offrir une frontalité construite réduite au minimum.

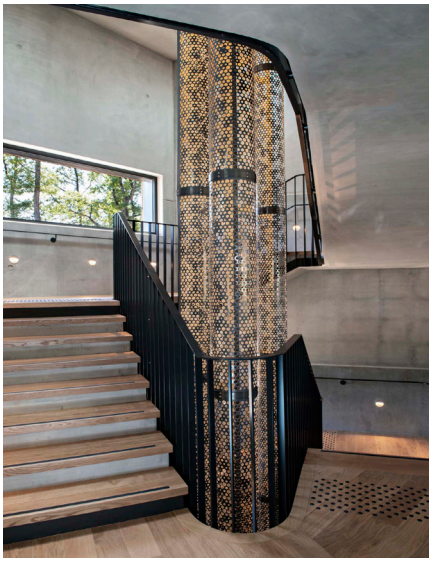

SLA Architecture . 25 rue Henry Monnier . 75009 Paris . www.sla-architecture.com . (+33) 01 49 85 29 29 . contact@sla-architecture.com